MILAN ACADEMY
SCUOLA CALCIO
Glattal Dübendorf

EIN VEREIN
EINE VISION
EIN ZIEL

Organigramm

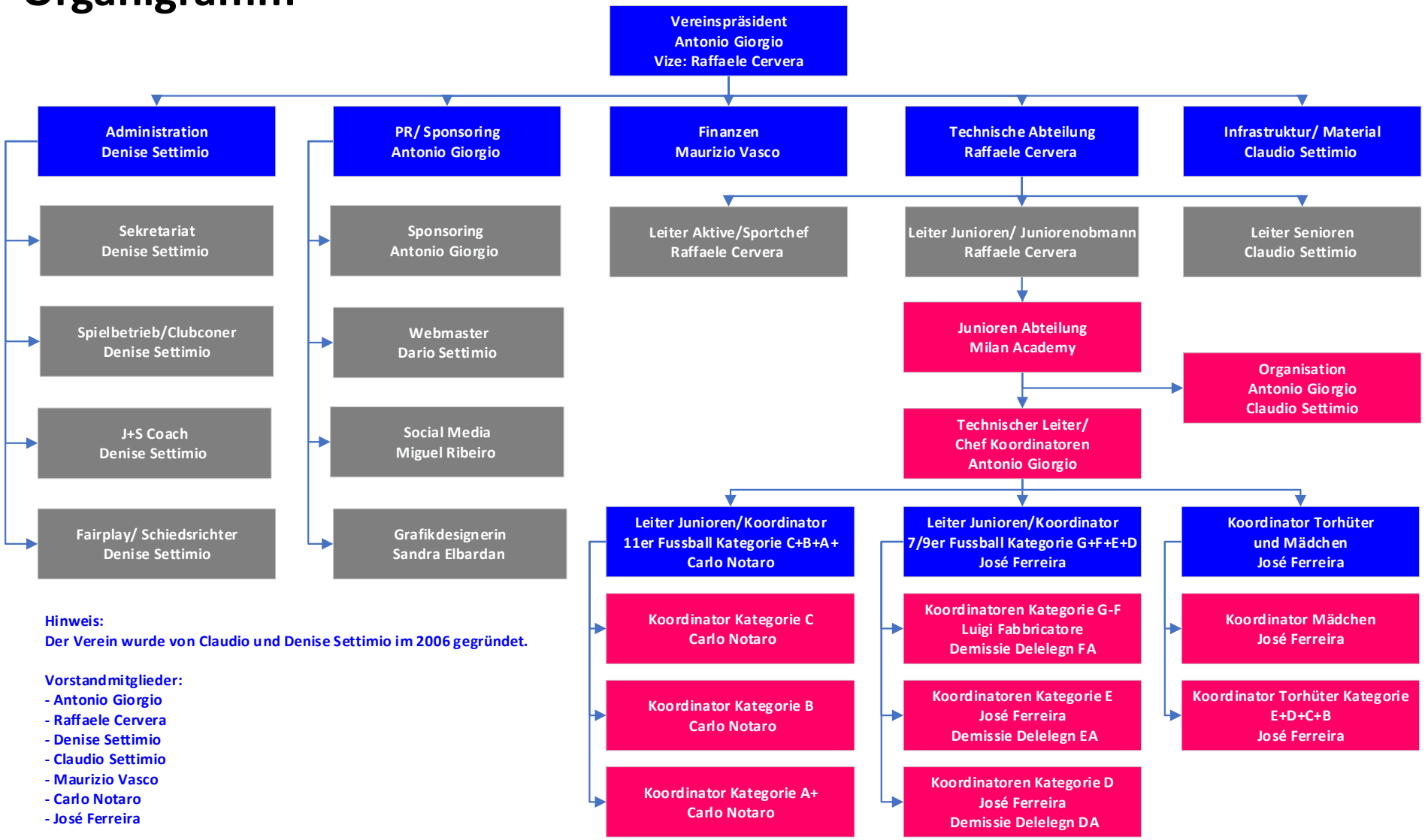

Hinweis:
Der Verein wurde von Claudio und Denise Settimio im 2006 gegründet.

Vorstandmitglieder:
- Antonio Giorgio
- Raffaele Cervera
- Denise Settimio
- Claudio Settimio
- Maurizio Vasco
- Carlo Notaro
- José Ferreira